

2024年
出発日

6月8日 土

沖縄県旅行・観光事業協同組合各社 合同企画



JTAチャーター便で行く!



3日

台湾たっぷり

士林夜市

台北101

忠烈祠

龍山寺

松山慈祐宮

フリープラン らくらく台北2連泊

A
コース

気ままに台北

ゆったり
ラクラク
クラスJ
プラス5,000円
ご案内可能!

おひとり様
参加OK
です!

ホテルのグレード	旅行代金おひとり様 (2名1室)	おひとり部屋 追加料金
エコノミークラス	52,800円	17,000円
スタンダードクラス	59,800円	20,000円
スーペリアクラス	64,800円	25,000円
デラックスクラス	72,800円	27,000円

燃油サーチャージ込み

沖縄県旅行・観光事業協同組合各社

(株)リウボウ旅行サービス (株)国際旅行社 (有)ガリバー旅行企画

(有)カリーツアーズ (有)レキオツーリスト (株)中央ツーリスト 沖縄ツーリスト(株)

●最少催行人員 10名 ●大人・小人同額 ●現地係員対応 ●利用航空会社
 日本トランスオーシャン航空 ●燃油サーチャージ込み ●空港諸税 3,800円
 出入国カード作成料 1,000円、国際観光旅客税 1,000円の合計 5,800円は、
 別途事前にお支払いください ●お一人様部屋追加料金 裏面の一覧表にて
 ご確認いただけます(TWN-60-2461-03-A000) ※記載画像はイメージです

日付	時間	日程 ◎入場 ○下車(外観) ●車窓見学 ☆乗車(乗船)	食事			宿泊地
			朝	昼	夕	
6月8日 土	07:40	那覇発 JTA チャーター便で台北へ 【所要:1時間30分・時差-1時間】				台北
	08:10	桃園国際空港到着 入国手続き後、ガイドと混載車にて 市内総合民芸店を経由し各ホテルへ				
		公共交通やコンビニでも利用できる 悠遊カード(約2,000円400NTD)を利用して 終日自由行動				
6月9日 日	終日	ホテルにて朝食後、 終日自由行動	ホ テ ル	-	-	台北 2連休
6月10日 月	午前 午後	ホテルにて朝食後、 集合時間まで自由行動	ホ テ ル	-	-	
	16:35	混載車にてガイドと一緒に桃園国際空港へ 台北発 JTA チャーター便で沖縄へ 【所要:1時間35分・時差+1時間】				
	19:10	那覇到着 入国手続き〜荷物受取〜通関				

・上記日程は、航空スケジュールや道路事情により多少変わる場合がございます。
 ・3名1室は数に限りがあるためお受けできない場合があります。
 ・また3名1室は、簡易ベッドの対応になる場合がある為お勧め致しません。
 ・近年ホテルの傾向により、シャワーオンリー(バスタブなし)となる場合がございます。

旅のポイント

- 公共交通やコンビニでも利用できる悠遊カード
約2,000円(400NTD)付
- チャーター便利用で台湾にたっぷり滞在
- 自由行動に便利なホテルをご用意



上記ホテルクラス表は、各国が発行するホテル資料、各都市の当社基準を作成しその基準に基づきそれぞれのコースにふさわしいホテルを選定しています。

選べるホテル

エコミークラス **52,800円** 南京東路沿い
ファーストホテル(第一大飯店)



スタンダードクラス **59,800円** 西門町近く
リバービュー台北(豪景大酒店)



スーペリアクラス **64,800円** 南京東路沿い
ハンブコートパレス台北(台北漢普頓酒店)

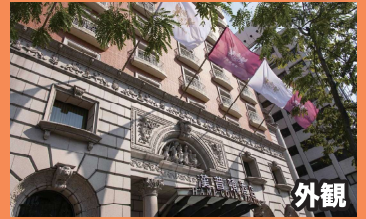
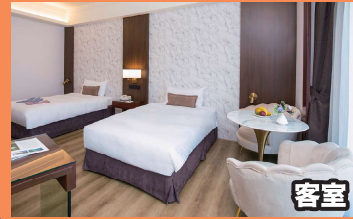

デラックスクラス **72,800円** 台北駅近く
シーザーク台北(台北凱撒飯店)

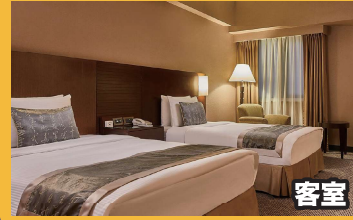

時間帯の目安	早朝	朝	午前	昼頃	午後	夕刻	夜	深夜
	03:30~	06:00~	08:30~	11:30~	14:00~	17:30~	20:00~	00:00~

お客様の状況によっては、当初の手配内容に含まれていない特別な配慮、措置が必要になる可能性があります。詳細は、「旅行条件書」の「4、お申し込み条件」を確認のうえ、特別な配慮・措置が必要となる可能性がある方は、ご相談させていただきますので、必ずお申込み前にお申し出願います。

保険 旅行中の疾病やケガによる治療費や、天候不良による延泊など予期せぬ偶然な費用補償する海外旅行保険の加入をおすすめします。

旅行条件

お申し込みの際、旅行条件書(全文)をお読みください。●個人情報の取扱いについて 当社及び「受託販売」権記載の受託旅行業者(以下「当社」といいます)は、旅行申込の際に所定の申込書に記載された個人情報について、お客様との間の連絡の為に利用させていただきますが、お客様がお申込みいただいた旅行において運送・宿泊機関等(主要な運送、宿泊機関等についてはホームページ、パンフレットに記載の日程表及び確定書面に記載されています)の提供を受けるサービスの手配及びそれらのサービスの受領の為に必要範囲内、当社の旅行契約上の責任、事故時の費用等を担保する保険の申込に必要範囲内、並びに旅行先の土産品店でのお客様の買物の便宜の為に必要範囲内、それら運送・宿泊機関等、保険会社、土産品店等に対し、お客様の氏名、性別、年齢、住所、電話番号、パスポート番号、搭乗便名等を、予め電子的等方法で送付することによって提供いたします。お申込みいただく際には、これらの個人データの提供についてお客様に同意いただくものとします。このほか、当社には、①当社及び当社と提携する企業の商品やサービス、キャンペーンのご案内 ②旅行参加後のご意見やご感想の提供のお願い ③アンケートのお願い ④特典サービスの提供(統計資料の作成に、お客様の個人情報を利用していただくことがあります)とさせていただきます。

この旅行は、沖縄リゾート株式会社(以下「当社」といいます。))が企画・実施する旅行であり、この旅行に参加されるお客様は当社と募集型企画旅行契約(以下「旅行契約」といいます。)を締結することになります。また、旅行条件は、下記によるほか、別途お渡しするご旅行条件書(全文)、本旅行ご出発前にお渡しする最終日程表及び当社旅行業約款募集型企画旅行契約の部によります。お申し込みの際は、下記のご旅行条件、ご旅行条件書(全文)を確認のうえお申し込みください。

●お申込み・お支払いについて ①お申込みについて 最寄りの弊社営業所又は代理店にて、当社指定の申込書に所定事項を記入の上、下記申込金を添えてお申込みください。申込金は、旅行代金の一部として充当いたします。②申込金原則旅行代金の20% ③旅行代金のお支払い期日 原則出発の60日前から21日前までに申込金を差し引いた残額をお支払いください。

●旅行代金に含まれるもの ①日程に明記された航空・船舶・鉄道等利用交通機関の運賃(運送機関の課す付加運賃・料金を除く) ②旅行日程に明記した宿泊代

又は3人1室)及び税、サービス料金 ③旅行日程に明記した食事の料金、税、サービス料 ④団体行動中の空港とホテルの送迎費 ⑤旅行日程に明示した観光(バス料金・ガイド料金など)と付随する入場料 ⑥団体行動中のチップ ⑦当社添乗員の諸経費(※但しAコースは現地係員が対応致します。)

●旅行代金に含まれないもの ①自由行動中の昼食及び夕食 ②渡航手続の為の費用(旅券印紙代、査証料、予防接種料など) ③規定を超える荷物にかかる超過料金 ④個人的諸経費.....クリーニング代、電話代、ホテルメイドに対するチップ、その他個人的性質の諸費用 ⑤オプションツアー費用 ⑥シングル料金の追加費用 ⑦日本国内空港税、現地空港諸税や運輸機関の課す付加運賃・料金(燃油サーチャージなど)

●旅行代金について この旅行は2024年3月20日現在の運賃、料金や諸税などを基準として設定されております。今後、公共料金等に変動がある場合は旅費が変わる事があります。

●お取消について お客様は、いつでも次に定める取消料(お一人様につき)をお支払いいただくことにより、旅行契約を解除することができます。

貸切航空機使用のため通常のものとは異なりますのでご注意ください。	旅行契約の解除期間	取消料
旅行開始日の前日から起算してさかのぼって90日目に当たる日以降 21日前まで		旅行代金の20%
旅行開始日の前日から起算してさかのぼって30日目に当たる日以降 21日前まで		旅行代金の50%
旅行開始日の前日から起算してさかのぼって20日目に当たる日以降 4日前まで		旅行代金の80%
旅行開始日から起算して4日前に当たる日以降		旅行代金の100%

●免責事項について 旅行中、天災、不慮の災害、ストライキその他不可抗力の事由により生じた損害、盗難、詐欺、暴行、障害などの責任の事故による損害、又はお客様が法令もしくは公序良俗に反する行為を行ったため生じた損害については責任を負いかねますのでご了承ください。

観光庁長官登録旅行業第155号 〒900-8602 那覇市松尾1-2-3

旅行主催: 沖縄リスト

旅行企画・販売: 沖縄県旅行・観光事業協同組合

お申込みは、下記の営業所、または特約店へどうぞ

観光庁長官登録旅行業第416号

株式会社 リウボウ旅行サービス

本社: 那覇市松尾1-9-49 TEL (098) 861-3404
 リウボウ旅行サロン: 那覇市久茂地1-1-1 TEL (098) 869-4775
 首里りょうぼう店: 那覇市首里久場川町2-122-1 TEL (098) 887-0143
 天久りょうぼう店: 那覇市天山1-2-1 TEL (098) 941-2170
 浦西りょうぼう店: 浦添市当山2-2-2 TEL (098) 876-7991